# Oracle Proc 配置使用方法

系统要求：XP 或 Win7，安装了 oracle 10g client 和 VC6.0

配置步骤：

1、 在 VC6.0 的 Tools→Option 菜单项的 Directory 选项卡中，加入 proc.exe 预编译程序的路径。

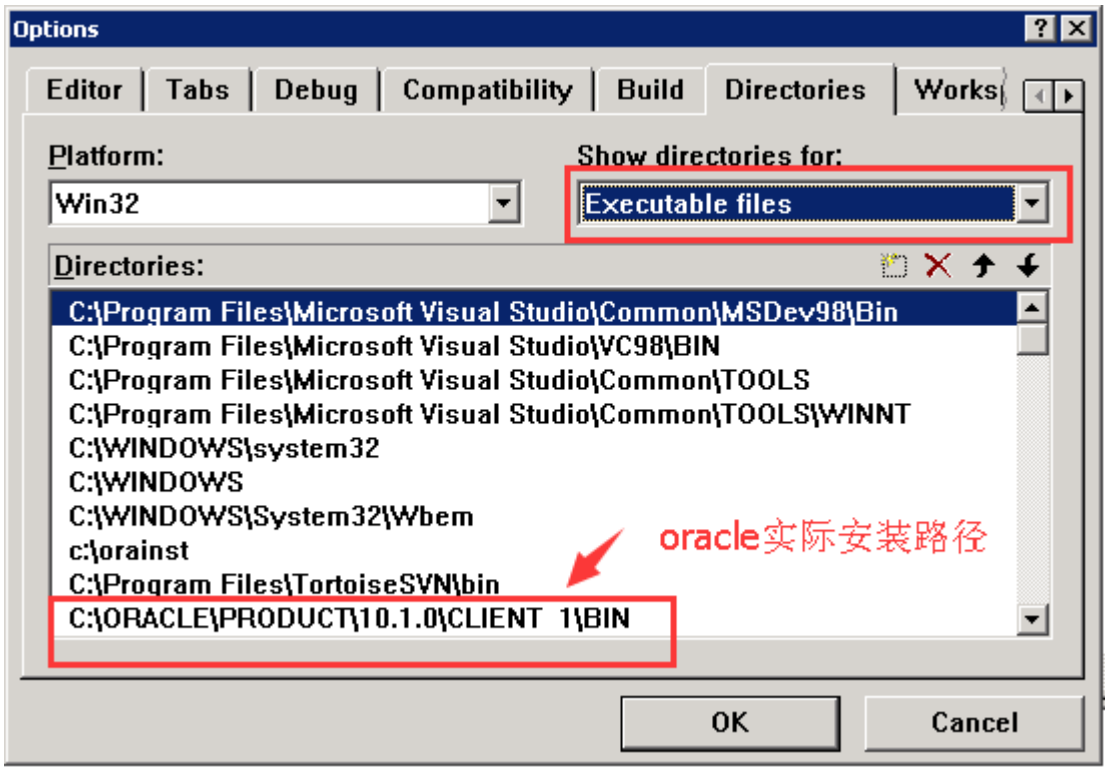


2、 设置 VC6.0 的 Tools→Option 菜单项的 Directory 选项卡中 include 包含下面两个路径。

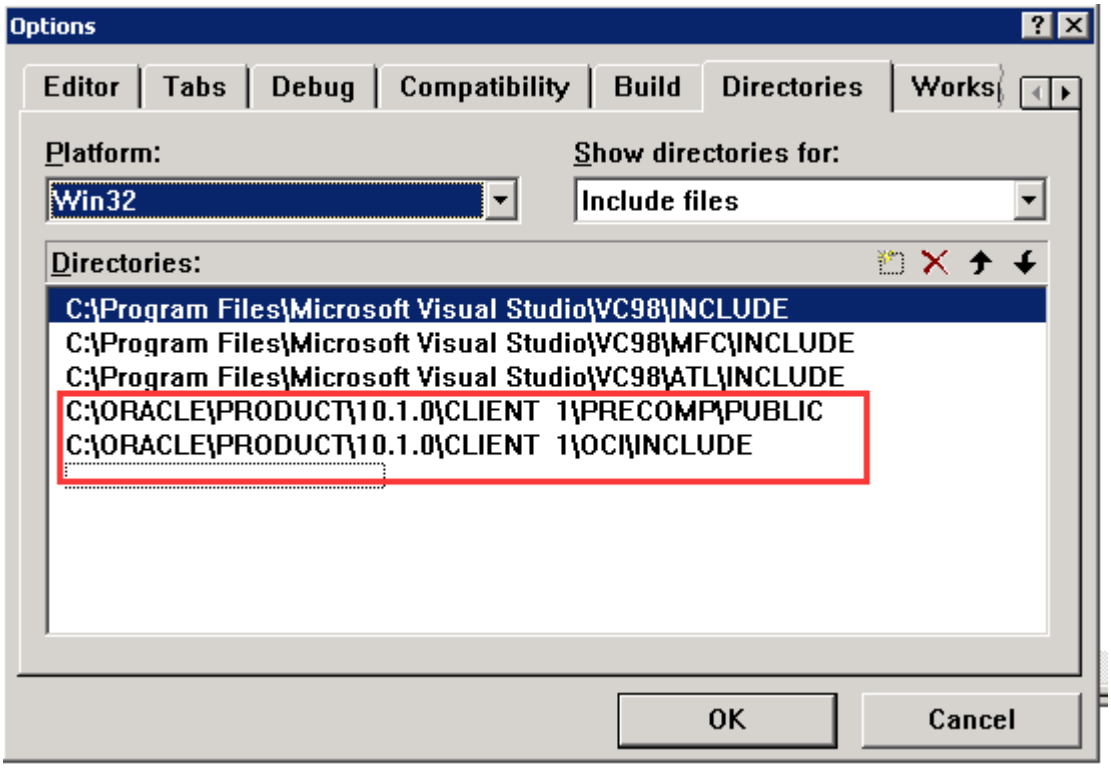

3、 设置 VC6.0 的 Tools→Option 菜单项的 Directory 选项卡中 lib 包含下面路径。

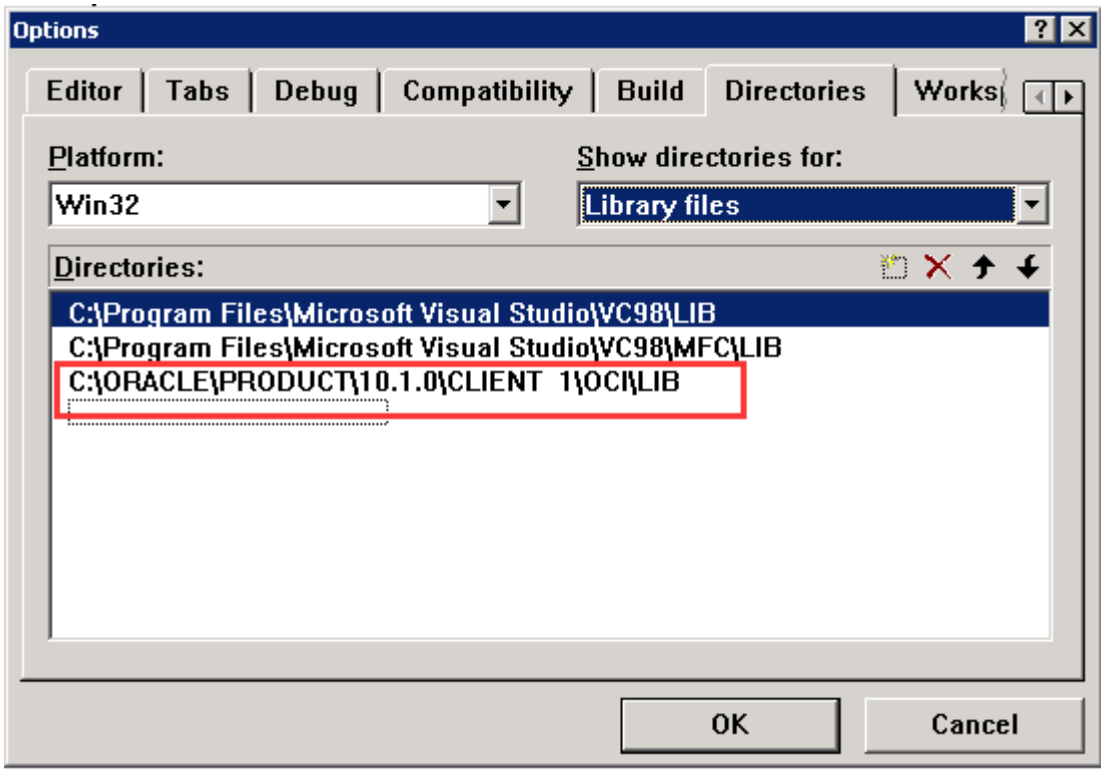


4、 修改 precomp 的配置文件 C:\Oracle\product\10.1.0\Client_1\precomp\admin\pcscfg.cfg 加入以下内容：

parse=full

include="C:\Program Files\Microsoft Visual Studio\VC98\INCLUDE"

include="C:\ORACLE\PRODUCT\10.1.0\CLIENT_1\PRECOMP\PUBLIC"

include="C:\ORACLE\PRODUCT\10.1.0\CLIENT_1\OCI\INCLUDE"

5、 新建一个 test.pc 预编译文件(另见附件)，加入到 VC6 的一个新建工程，并在工程源文件中加入库文件 C:\Oracle\product\10.1.0\Client_1\precomp\LIB\oraSQL10.LIB

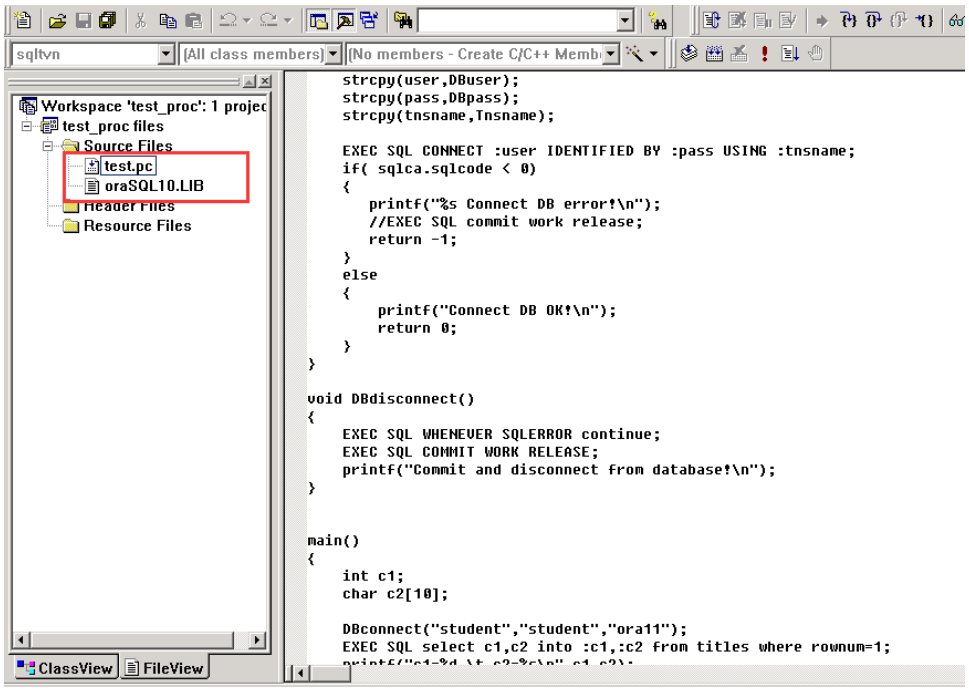

6、 右键单击 test.pc →settings,完成下面的设置。

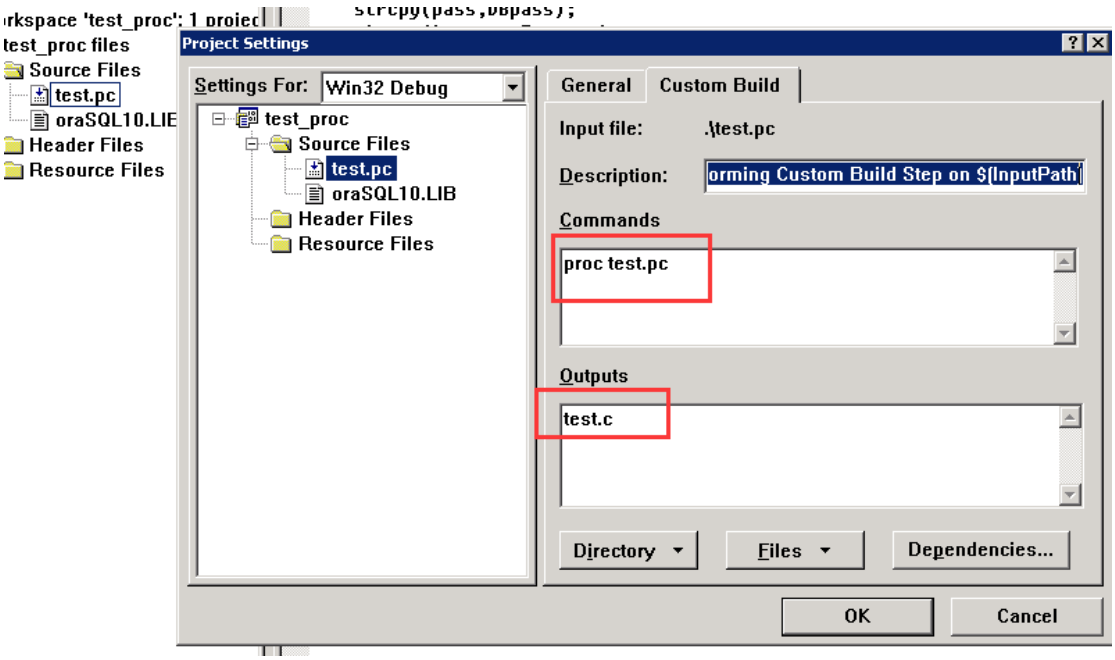


7、 编译（ctrl+F7）test.pc,将生成 test.c

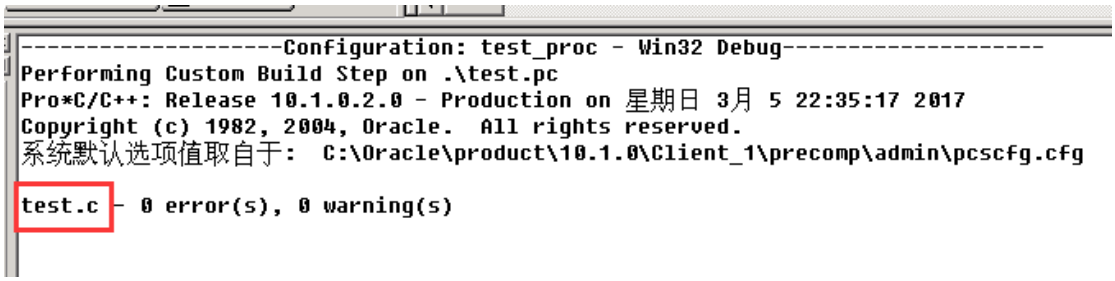


8、 将 test.c 加入的工程的源文件。

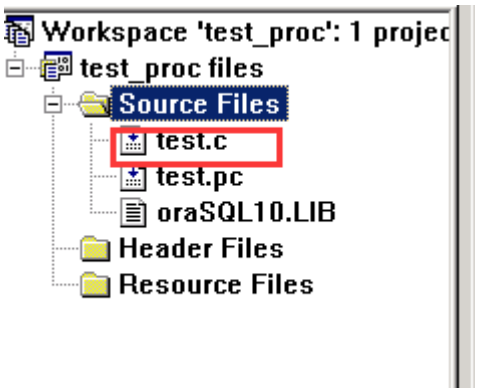


9、 Build（F7），生成可运行程序.

10、 Ctrl+F5 运行程序。